DÜNYANIN EN ÜNLÜ UZAY KAHRAMANI

GORDON

Sayı: 52 HAFTALIK GENÇLİK MECMUASI 150 Kuruş

BU BİR REKORDUR

KIZILMASKE HERGÜN TAM 353 GAZETEDE BİRDEN YAYINLANMAKTADIR

İşte KIZILMASKE'nin hergün heyecanla takip edildiği dünyanın tanınmış gazetelerinden bazıları..

- **TIMES** Washington
- **NEWS** Philadelphia
- **HERALD EXAMINER** California
- **CHİCAGO'S AMERICAN** Chicago
- **NEWS** Miami
- **STAR - TELEGRAM** Texas
- **EXPRESSEN** Stokholm, İsveç
- **EVENİNG HERALD** Dublin, İrlanda
- **NEWS** Atina, Yunanistan
- **NAVASHAKTI** Bombay, Hindistan
- **DAGBLADET AKTUELT** Kopenhag, Danimarka
- **LA LANTERNE** Brüksel, Belçika
- **JOURNAL** Caracas, Venezuela
- **SUDMEN SOSIAL** Helsinki, Finlandiy-
- **LA CRONICA** Lima, Peru
- **MILLAT** Karaşi, Pakistan
- **DIE TRANSVALER** Johannesburg, Güney Afrika
- **EMPR JORNAL BRAZ** Rio De Janeiro, Brezilya

ŞİMDİ EN KRAL MECMUA KIZILMASKE

© Copyright Opera Mundi - K.F.S.

ANTOMNİ GEZEGENİNİN SAKİNLERİ DÜNYAYI İSTİLÂ PLÂNLARINI VAKİT GEÇİRMEDEN UYGULAMAYA BAŞLADILAR..
ŞİMDİ İLK İŞİMİZ DÜNYA İNSANLIĞININ EVRİMİNİ GERİYE ÇEVİRİP, BİR MİLYON YIL ÖNCEYE GÖTÜRMEK..
AYNI ANDA GORDON'LA ZARKOF'UN BULUNDUĞU GEMİ DÜNYAYA İNMEK ÜZEREYDİ..
BU SİS DE NEREDEN ÇIKTI ZARKOF..? HEY.. BAŞIM DÖNÜYOR..
BENİM DE GORDON.. NE OLDU ACABA?
GEMİ SERT BİR ÇARPMAYLA YERE İNMİŞTİ..
VAY CANINA.. HİÇ BU KADAR SERT BİR İNİŞ YAPMAMIŞTIK..
HAVAMIZ AZALIYOR.. HEMEN KAPIYI AÇALIM..

BU DA NE ?
BİR DİNAZOR!.
BİR TABANCA DA BANA VER ZARKOF..
BAK GORDON.! GARİP BİR UZAY GEMİSİ DE ONA SALDIRIYOR..
UZAY GEMİSİ.. DİNAZOR.. NEREDEYİZ BİZ KUZUM..?
YABANCI GEMİ DİNAZORA HIZLA YAKLAŞIP ATEŞ ETTİ..
CANAVAR VURULDU..
ÇABUK KAÇALIM.. ÜZERİMİZE YIKILACAK ZARKOF.!

TAM ZAMANINDA KURTUL - DUK..
ONU VURAN GEMİ BİRAZ İLE - RİYE İNDİ.. GEL BAKA - LIM..
HEY BUNLAR DÜNYALI DEĞİL..
FAKAT NASIL OLUR ?. DÜNYAYA İNDİĞİMİ - ZE EMİNİM BEN..
HAYDİ ASLANLARIM HAKLAYIN ONLARI..
BUN - LAR - DA NE ?.
BUNLAR KİM - SE BİZİ DE ÖL - DÜRMEK İSTİ - YORLAR..
ONLARLA DÖVÜŞMEYİ GÖZE ALAMA YIZ.. KAÇA - LIM..

ŞANSIMIZ VARMIŞ.. BU NEHİR HAYATIMIZI KURTARIR..
EVET.. CANAVARLAR SUYA ATLAYAMAZLAR..!
YANILMAMIŞIM, ŞİMDİ KARŞIYA YÜZELİM..
ACABA DÜNYA GEÇMİŞİ Mİ YAŞIYOR?.. YOKSA BAŞKA BİR GEZEGENDE MİYİZ..?
İKİ ARKADAŞ KARŞI KIYIYA ULAŞMIŞLARDI..
PEŞİMİZDEKİLER GERİ DÖNÜYORLAR..
SUDAN KORKMUŞ OLACAKLAR.. GEMİ PEŞİMİZDEN GELMEDEN İZİMİZİ KAYBEDELİM..
GORDON.. BAK.. BİR PTERANODON..
TARİH ÖNCESİNE AİT DERİ KANATLI BİR HAYVAN..
ŞİMDİ DE TÜRÜ TÜKENMİŞ BİR EOHIPPUS SÜRÜSÜ. BİZ DÜNYAMIZDAYIZ GORDON.
FAKAT BU DEĞİŞİKLİĞİN NEDENİNİ ANLAYAMADIM..
TARİH ÖNCESİ DÜNYAMIZ, BAŞKA DÜNYALILARIN İSTİLASINA UĞRAMIŞ MIYDI ZARKOF?..
HAYIR.. BÖYLE BİR BİLGİ YOK ELİMİZDE..

ŞURAYA BAK.. BİR ÜS..
EVET. YABANCILAR KISA SÜREDE BİR ÜS KURMUŞLAR.. GİDİP YAKINDAN İNCELİYELİM..
AKŞAMA DOĞRU İKİSİ DE YABANCILARIN ÜSSÜNE SOKULDULAR..
ÇEVREDE PEK ÇOK NÖBETÇİ VAR ZARKOF.. DİKKATLİ OLALIM..
ŞURAYA BAK.. TAMAMLANMAMIŞ MEKANİK ARAÇLAR..
EVET.. NE ÜRETECEKLER BUNLARLA ACABA?
TAM O SIRADA..
DÜNYALILAR!.
YAKALIYALIM ONLARI!.

KAHRAMANLARIMIZ DA ONLARI GÖREREK KAÇMAYA BAŞLADILAR..
ÇABUK.. ONLARI KAÇIRMAYALIM..
AĞACA TIRMANALIM ZARKOF-
GORDON, AŞAĞIDA TUTSAK EDİLMİŞ İLKEL DÜNYALILAR VAR..
ONLARLA SONRA İLGİLENİRİZ. ŞİMDİ BİNANIN ÖTE YANINA GEÇELİM..
O YARATIKLARI YİNE PEŞİMİZE TAKTILAR..
ORMANA DALARSAK BELKİ ELLERİNDEN KURTULURUZ..
FAKAT ACAYİP YARATIKLAR BİR TÜRLÜ PEŞLERİNİ BIRAKMIYORDU..
ONLARDAN KURTULMANIN TEK YOLU YANGIN ÇIKARMAK..
İYİ AKIL ETTİN GORDON..ATEŞTEN KORKARLAR BUNLAR..

ETRAFIMIZA ATEŞ YAKARAK GECE BUNLARDAN KORUNURUZ..
TUTSAK MAĞARA ADAMLARI, MODERN MAKİNELER VE PEK ÇOK YABANCI..BÜTÜN BUNLAR NE DEMEK OLUYOR ACABA?..
SABAHLEYİN İKİ ARKADAŞ BİR KADININ ÇIĞLIKLARIYLA UYANDILAR..
İMDAAT.. İMDAT.!
BİR KIZ YARDIM İSTİYOR ZARKOF..
ŞURAYA BAK.. İKİ KEDİ-ADAM BİR MAĞARA KADININI KOVALIYORLAR..
GORDON TABANCASINA SARILARAK KIZA YAKIN OLANINA ATEŞ ETTİ..
KIZIN YAKININDAKİNİN İŞİ TAMAM..ÖBÜRÜ DE SALDIRISINI BANA YÖNELTTİ..

NE KADAR DA ÇEVİKLER..
GORDON GEÇ KALMIŞTI.. KEDİADAM YILDIRIM GİBİ ÜZERİNE ATILMIŞTI. FAKAT AYNI ANDA..
OOH.. ONU ÖLDÜRECEK..
BİRİ VURDU BUNU.. ZARKOF OLACAK..
AZ SONRA ZARKOF DA YANLARINA GELMİŞTİ.. KIZA YAKLAŞTILAR..
YARALI DEĞİLSİNİZ YA.. KALKMANIZA YARDIM EDEYİM..
UTA'NIN HAYATINI KURTARDINIZ.. UTA SİZE TEŞEKKÜR EDER..
FAKAT ANSIZIN..
KELGO SENİ ÖLDÜRECEK..
HAYIR KELGO! DUR!
KELGO'NUN KADININI KURTARDIN.. UTA SENİN OLDU. KELGO ONU GERİ ALMAK İÇİN SENİNLE DÖNÜŞECEK..
BAK AHBAP.. BEN ONU KURTARDIM, AMA ONU ALMAM GEREKMEZ..

DÖVÜŞ OLACAK.. BU GEREKLİ..
PEKÂLÂ BABALIK.. MADEM DÖVÜŞMEK İSTİYORSUN, GEL BAKALIM..
KELGO SENİ DEV BUFFALOYU ÖLDÜRDÜĞÜ GİBİ ÖLDÜRECEK..
DÖVÜŞÜN EŞİT ŞARTLARDA OLMASI İÇİN GORDON'A DA BALTA, KALKAN VERİLDİ..
GELENEKLERE GÖRE KADININI GERİ ALMAK İSTEYEN KELGO GORDON'A SALDIRDI..
KELGO KADININI BİR YABANCIYA BIRAKMAZ..
BENDEN GÜNAH GİTTİ.. SEN BÖYLE İSTEDİN DOSTUM..
SANA BİR DERS VERMELİYİM KELGO..
..HEM DE İYİCE CANINI YAKARAK..

GORDON SONUNDA KELGO'YU ALTINA ALDI VE KOLUNU BÜKMEYE BAŞLADI. KELGO ACIYA DAYANMAYA ÇALIŞIYORDU..
NE DERSİN KELGO? YETER Mİ ?.
DUR YABANCI.. SEN KAZANDIN.. LITA SENİN ARTIK..
YİĞİTÇE DÖVÜŞEREK KABİLE REİSİ OLAN BENİ YENDİN.. ŞİMDİ REİS DE SENSİN.!
SİZİN DİĞER ARKADAŞLARINIZ NEREDE..?
BİLMİYORUM.. GÖKTEN GELEN YABANCILAR ONLARI ALIP GÖTÜRDÜLER..
SANIRIM BENİM GÖRDÜKLERİM OLACAK.. YARDIM EDERSENİZ KURTARIRIZ ONLARI..
BÖYLECE GORDON, ZARKOF VE MAĞARA ADAMLARI İSTİLACILARIN ÜSSÜNE DOĞRU YOLA ÇIKTILAR..
BU YETERSİZ KÜÇÜK BİR ORDU, AMA ORAYA YALNIZ GİTMEKTEN İYİDİR..
SEN KELGO'YA DİKKAT ET.. ŞİMDİ İNTİKAM HIRSI İÇİNDEDİR O..

ÇOK GEÇME-DEN HEDEFLE-RİNE ULAŞ-TILAR..
BİZ DAHA FAZLA İLER-LEYEMEYİZ.. YALNIZ GİDECEKSİNİZ.. İLERDE CANAVARLAR VAR..
AKILLICA HAREKET EDER-SEK ONLARI ETKİSİZ BIRA-KIRIZ.. KORKMAYIN..VE BİZİ TAKİP EDİN.!
ONLAR BİZDEN ÇOK.. BİR AVUÇ İNSANLA NASIL KARŞI KO-YABİLİRİZ?..
YARAR-LANACA-ĞIMIZ ÇOK ŞEY VAR.. MESELÂ ŞU FİLLER..
ZARKOF.. HEP BİRLİKTE ŞU FİL SÜRÜSÜNÜ ÜRKÜ-TÜP ONLARIN ÜZERİNE SALDIRTIN SİZ..
EĞER BİR KARGA-ŞALIK YARATILIRSA BEN DE KELGO İLE TUTSAKLARI KURTA-RABİLİRİM..
'Nİ ŞANSLAR CESUR YA-BANCI.!

ÇOK GEÇMEDEN..
HAYDİ-ŞİMDİ MÜMKÜN OLDUĞU KADAR ÇOK GÜ-RÜLTÜ YAPALIM..
HEEE-AAH!
AZ SONRA FİLLER GERÇEKTEN ÜRKMÜŞ, YABANCILARIN TESİSLERİNE YÖNELMİŞLERDİ..
ZARKOF BİRKAÇ ADAMLA PEŞLERİNDEN GİDİYORDU..
WEEHAAA!
HAYDİ KOŞUN..
EYVAH.. IŞIN TABANCAMIN ENERJİ BATARYALARI BOŞALDI..

BIR BAKIMA KURU OTLARIN TUTUŞMASI İYİ OLDU.. HİÇ DEĞİLSE FİLLER GERİ DÖNMEZ..
BU SIRADA ÜSDE..
AFERİN KELGO.. NÖBETÇİLERİ İYİ HAKLADIN!..
AYNI ANDA..
BURASI ANTOMNİ GEZEGENİ.. DÜNYADAKİ ARAŞTIRMALAR DEVAM EDİYOR MU ?
İSTİLÂ HAREKETİMİZ YAVAŞ İLERLİYOR EFENDİM. İLKEL DÜNYALILAR BİZE KARŞI İNATLA DİRENİYORLAR. YARDIMA İHTİYACIMIZ VAR..
BECERİKSİZ HERİFLER.. EN İLKEL DÜNYALILARLA BİLE BAŞ EDEMİYORSUNUZ.. İSTİLÂ PLÂNINI UYGULAYAMAZSANIZ HEPİNİZİ CEZALANDIRIRIM..
KOMUTANIM ÇABUK KOŞUN.!

ÇEVREMİZİ TUTUŞTURMUŞLAR..
EĞER YANGIN SENTETİK YAKIT DEPOLARINA ULAŞIRSA TESİZLERİMİZLE BERABER HAVAYA UÇARIZ.
YABANCILAR YANGINI ÖNLEMEK İÇİN TEDBİR ALMAYA ÇALIŞIRKEN TUTSAKLARI UNUTMUŞLARDI..
ÇABUK YANGIN SÖNDÜRME POMPALARINI ÇALIŞTIRIN..
FAKAT YANGINDAN KAÇAN FİLLERE KARŞI NE YAPABİLİRİZ Kİ?
DİĞER YANDA.
ÇABUK ORMANA KAÇIN-
KELGO'NUN İNTİKAM VAKTİ GELDİ..
AH!

AZ SONRA
GORDON'U BULMALIYIM... DURUM ÇOK KÖTÜ..
ÇABUK KAÇIN.!
BELKİ BİR İNFİLÂK OLUR.. DAHA ÖNCE BU TEHLİKEDEN BAHSETMEMİŞTİM ONA..
İŞTE.. BURADA.!
ALEVLER YAKIT DEPOLARINI SARDI.. KAÇIN!.
ARTIK ÇOK GEÇ.. BİR YERE KAÇAMAYIZ..
BİRAZ SONRA ÜSSÜN OLDUĞU YERDE KORKUNÇ BİR PATLAMA OLDU.. YÜKSEK KALORİLİ SENTETİK YAKIT DEPOLARI İNFİLÂK ETMİŞ AYNI YERDE BİR YANARDAĞ KRATERİ GİBİ BİR ÇUKUR AÇILMIŞTI..

AMAN ALLAHIM VADİDEKİ HER ŞEY YOK OLDU.. GORDON DA BİRLİKTE ÖLDÜ..
CESUR OL LITA.. CESUR OL.!
KELGO SENİN YANINDA.. BU SANA YETMİYOR MU ?
BANA DOKUNMA AL-ÇAK HERİF.. GORDON'UN ÖLÜMÜNE SE-BEP OLDUN.
AÇILAN KRATERDEKİ DUMANLAR KAYBOLDUK-TAN SONRA GORDON'LA ZARKOF KENDİLE-RİNE GELDİLER..
OOH.. NE-REDEYİZ ZAR-KOF ? NE OL-DU BİZE ?
SON HATIRLADIĞIM ŞEY, BİR FİL SALDIRI-SINI YÖNETTİĞİMDİ. SONRA DA BÜYÜK BİR PATLAMA OLDU..

HEY..ŞU KARINCALARA BAK. BÜTÜN KRATER KARINCALARLA DOLU.
ZARKOF. BİR KAMYON GELİYOR..20.Cİ YÜZYILA GERİ GELDİK!.
MERHABA.. HİÇ FİL KEMİĞİ BULABİLDİNİZ Mİ ?.
FİL KEMİĞİ Mİ ? BİZ FİL KEMİĞİ ARAMAĞA GELMEDİK Kİ...
ŞU GÖRDÜĞÜNÜZ KRATER KARINCALARLA VE SAYISIZ FİL KEMİĞİYLE DOLUDUR. BURAYA HEP FİL KEMİĞİ BULMAK İÇİN KAZIYA GELİRLER.. ŞEHİRE GİDİYORSANIZ ATLAYIN!.
BU TEHLİKELİ MACERALARINDAN SONRA KAHRAMANLARIMIZ YENİDEN ESKİ YAŞANTILARINA DÖNMÜŞLERDİ.. BİR SÜRE SONRA..

DR. ZARKOF YAKIN BİR GALAKSİDEKİ AFRODİT ADLI GEZEGENİ İNCELİYORDU..
İŞTE ORADA GORDON..YERİNİ İYİCE BELİRLEDİK..AMA NE YAZIK Kİ GÖREMİYORUZ..
ZİRA ETRAFI YOĞUN BİR BULUT TABAKASIYLA KAPLI..
NE DERSİN ZARKOF.. DALE İLE GİDİP..
..ONA BİR GÖZ ATALIM MI ?
İYİ OLUR GORDON.. AMA HAYAT OLDUĞUNU SANMIYORUM..
OYSA GEZEGENİ KAPLAYAN BULUTLARIN GERİSİNDEKİ DENİZ VE BATAKLIKLARIN ORTASINDA..
..İNSAN SESLERİYLE ÇINLAYAN İLKEL BİR UYGARLIK GİZLİYDİ..
BOZGUNCU HERİF!
KAFANI KIRACAĞIM SENİN..
HEY! DURUN BAKALIM.. KANUN ADINA EMREDİYORUM!

NİYE DÖVÜYORSUNUZ BU ZAVALLIYI ?
YALANCI VE BOZGUNCUNUN BİRİ O.!
YUVARLAK BİR KAYIĞI GÖKTE UÇARKEN GÖRDÜĞÜNÜ İDDİA EDİYOR..
POH - GÖKTE BULUTLARDAN BAŞKA BİR ŞEY OLAMAZ.
ANLAŞILAN İNSAN YAPISI ŞEYLERİN UÇMAYACAĞINI UNUTACAK KADAR KAFAYI BOZMUŞSUN SEN.. SENİ DE ÖTEKİLERİN YANINA KAPATIRSAM AKLIN BAŞINA GELİR.!
BÖYLECE VİKO ADLI GENCİ BOZGUNCULUK SUÇUNDAN KUMANDANIN KARŞISINA ÇIKARDILAR..
GÖKTE UÇAN BİR KAYIK HA ?. DELİ MİSİN SEN ?.
İNANIN Kİ YALAN SÖYLEMİYORUM..
BU ADAM ŞEYTANLA İŞBİRLİĞİ YAPIP KARIŞIKLIK ÇIKARMAK İSTİYOR.. HEMEN DELİLER DAĞINA GÖTÜRÜN ONU.!

AKINTI SENİ ORAYA GÖTÜRÜR.. BİR DAHA ŞEHİRE AYAK BASARSAN CEZAN ÖLÜMDÜR.!
ZAVALLILAR.. CEHALET GÖZ- LERİNİZİ KÖR ETMİŞ SİZİN..!
ZAVALLI VİKO.. NE İYİ BİR İNSANDI..
KÖTÜ RUHLAR BEYNİNE GİRMİŞ ONUN - HİÇ İNSAN YAPISI BİR KAYIK GÖKTE UÇABİLİR Mİ ?
ÇOK GEÇMEDEN VİKO DELİLER DAĞININ KIYILARINA ULAŞTI..
MERHABA.! DELİLER DAĞI BURASI MI ?.
OOO.. YENİ BİR ARKADAŞ GÖN- DERMİŞLER.. HOŞ GELDİN DELİKAN- LI..
BURADAN ŞEHRİ GÖ- REBİLİYOR MUSUN ?.
HAYIR.. SİS ÇOK KALIN!

AMA ŞEHİR VAR DEĞİL Mİ? AYNI ŞEKİLDE GÖKTEKİ BULUTLARIN ÖTESİN-DE DE BAŞKA DÜNYALAR VAR. GERÇİ ONLARI GÖREMİYORUZ AMA BUNU KİMSE İNKÂR EDEMEZ..
ASLINDA "DELİLER DAĞI" UZAYIN GERÇEKLERİNİ GÖREBİLMİŞ KİŞİLERLE DOLUYDU..
BU SIRADA BULUTLARIN ARASINDA..
AFRODİT'E GELDİK GALİBA...
ALÇALIP GEZEGENİ YAKINDAN İNCELEYE-LİM..
AYNI ANDA "DELİLER DAĞI"NDA..
BU ALETLERLE BULUTLARIN ÖTESİNİ Mİ GÖZLÜYORSU-NUZ?
EVET.. AYRICA BOL BOL OTURUP TARTIŞIRIZ. ZİRA BAZEN ALETLERİMİZ YETERSİZ KALI-YOR..

BULUTLARIN ÜSTÜNE ÇIKIP GÖĞE BAKMAK İÇİN ŞU BALONU YAPTIK..
BUNUNLA UÇABİLİYOR MUSUNUZ?
PEK SAYILMAZ.. SICAK BUHAR ONU BİRAZ YÜKSELTİYOR O KADAR..
YİNE DE HİÇ YOKTAN DAHA İYİDİR..
HEY SOKRA.. ŞURAYA BAK.. UÇAN KAYIK.!
BALON PATLADI.. DÜŞÜYORUZ..
NEYSE Kİ ALTIMIZDA SU VAR..
BİR ŞEYE ÇARPTIK GORDON..
EVET AMA NE OLDUĞUNU ANLAYAMADIM..

AYNI ANDA ŞEHİRDE..
TANRIM.. BULUTLARDAN UÇAN BİR ŞEY ÇIKTI!.
LÂNETLİLER BİZE DE BÜYÜ YAPTI!.
SUYA DÜŞEN VİKO VE SOKRA SAHİLE ÇIKMIŞLARDI..
DEMEK HAYAL GÖRMEMİŞİM.. GİDİP ONA BA-KACA-ĞIM..
VİKO.. GERİ DÖN.. ŞEYTAN OLABİLİR O.!
ŞEHİRDE ASKERLER ŞAŞKINLIK İÇİNDEYDİLER..
NE YAPACAĞIZ EFENDİM ?
GÖZLE-RİME İNA-NAMIYO-RUM..
HERHANGİ BİR ŞEY.. HAVADA NASIL UÇABİLİR ?.. KUTSAL YASA-LARA AYKIRI BU!.
DAĞDAKİ DELİLER BİZİ BÜYÜLEDİ EFENDİM..

52-24

HIZLA DÜŞÜYORUZ.. GEMİYE HAKİM OLAMIYO-RUM..
HEMEN BAŞLIKLARIMIZI GİYELİM..
UZAY GEMİSİ BÜYÜK BİR GÜRÜLTÜYLE SULARA GÖMÜLDÜ..
NE YAPACAĞIZ ŞİMDİ?..
HEMEN GİDİP BAKALIM..
NE YAPIYORSUNUZ KOMUTANIM..?
DUA EDİYORUM.. TANRILAR BİZİ KORUSUN..
DALE VE GORDON UZAY ELBİSELERİ VE BAŞLIKLARIYLA GEMİYİ TERKETTİLER..

..VE AZ SONRA..
İŞTE ŞEYTAN-LAR ORADA!.
DURMAYIN.. FIRLATIN MIZRAK-LARINIZI !ÖL-DÜRÜN ONLARI!
BELKİ DE..BÜYÜCÜ-LERİN GÖNDERDİĞİ BİR HAYALDİR BUNLAR..
HEY..ORADAKİLER.. YARDIM EDİN BİZE..
BAKIN, BAKIN.. KONUŞTU-LAR.. BUNLAR HAYAL DE-GİL,GERÇEK ŞEYTAN..ÖL-DÜRÜN ONLARI.!
ŞAKASI YOK BUNLA-RIN DALE.. HEMEN DİBE DAL..
ELBİSELE-Rİ ÇIKAR-MALIYIZ GORDON..

SEN ÇIKAR ÇABUK BEN ONLARI OYALA-RIM DALE.
BU ŞAŞKINLIK-TAN YA-RARLANAN GORDON DA ELBİSELE-RİNİ ÇIKA-RACAK ZAMANI BULMUŞTU..
SUYA DAL-DILAR EFENDİM.. NE YAPALIM?.
YARDIM ÇAĞI-RIN..
GÖZÜNÜZÜ DÖRT AÇIN.. SUDAN ÇIKTIKLARI ANDA ÖLDÜRÜN ONLARI..
BU SIRADA SUYUN AL-TINDA..
ELBİSELE-Rİ YÜZE BI-RAKIRSAM ŞA-ŞIRIRLAR..
CİĞERLERİMDE HAVA KALMADI.. GORDON NE YAPMAK İSTİYOR ACABA?.

ELBİSELERİ GÖRÜNCE SUDAN ÇIKTIĞIMIZI SANACAKLAR. BU DA BİZE ZAMAN KAZANDIRIR..
BAKIN ÇIKTILAR..
KAÇIRMAYIN, VURUN ONLARI..
BİZİ GÖRMEDİLER GORDON. NE YAPIYORUZ?
HEMEN SAHİLE ÇIKIP GİZLENELİM..
BİRÇOK OKLA DELİK DEŞİK EDİLEN ELBİSELER SUDAN ÇIKARILDI..
NİHAYET ÖLDÜRDÜK ŞEYTANLARI.. FAKAT BU DA NE? BUNLAR BOŞ ELBİSELER..
ŞEYTANLAR BİZİ YANILTTILAR EFENDİM..

YANILMAMIŞIM.. DAĞDAKİ DELİLER BİZİ KORKUTMAK İÇİN BOŞ ELBİSE GÖNDERMİŞLER. AMA NUMARALARINI YUTMADIK..
AYNI ANDA GORDON VE DALE DE SAHİLE YAKLAŞMIŞLARDI..
ÇOK YORULDUM GORDON..
SIK DİŞİNİ DALE.. AZ KALDI..
OO.. BURADA DA BİZİ BEKLEYENLER VARMIŞ..
GORDON'UN TESLİM OLMAYA NİYETİ YOKTU.. HEMEN SİLAHINI ÇEKTİ..
AT O SİLAHI DELİKANLI.. BURANIN YERLİLERİ HİÇ DE KONUKSEVER DEĞİL..
KÖTÜ BİR NİYETİM YOK, DOSTLARIM.. SİZİ SÜRGÜNLER DİYARINA GÖTÜRMEK İÇİN GELDİM..

BAKIN..! ÖTEKİ DOSTLAR DA GELİYOR!.
YÜZLERİ DEHŞET İÇİNDE.. NİYE BU KADAR KORKTULAR ACABA..?
VİKO.. KAÇ.. GROK ARKANDA.!.
NEE?.
VAY CANINA.. BU CANAVAR HEMEN ÖLDÜRÜR ONU..
SAĞOL YABANCI..
FAKAT.. NASIL YAPTIN BUNU? YOKSA.. BÜYÜCÜ MÜSÜN SEN?.
HAYIR DOSTUM.. SİLÂHIMLA ONU ZERRECİKLERE AYIRIP BUHARLAŞTIRDIM!.

BASKI ÇETİN OFSET 27 32 87

DEVAMI GELECEK SAYIDA

KARİKATÜR

TAY YAYINLARI

GORDON - Haftalık Mecmua. Sahibi ve Sorumlu Yönetmeni: Sezen Yalçıner
Redaksiyon Şefi: Ay Barka, Kaligrafi ve sayfa düzeni: Ferdi Sayışman
İdare yeri: Türbe, Klodfarer Caddesi No.16 İSTANBUL Tel: 22 45 32
Türkiyede neşir hakkı TAY YAYINLARI'na aittir. Neşir Tarihi: 10/6/1974

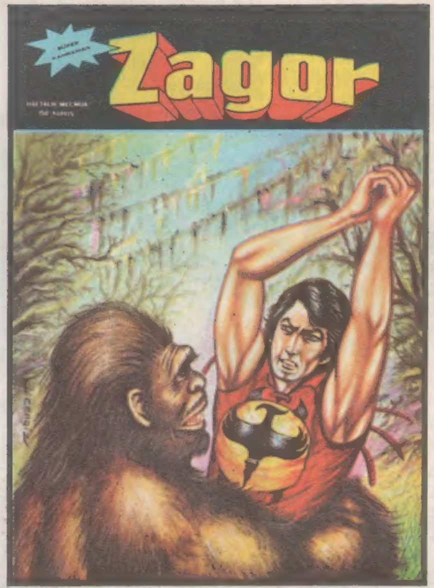

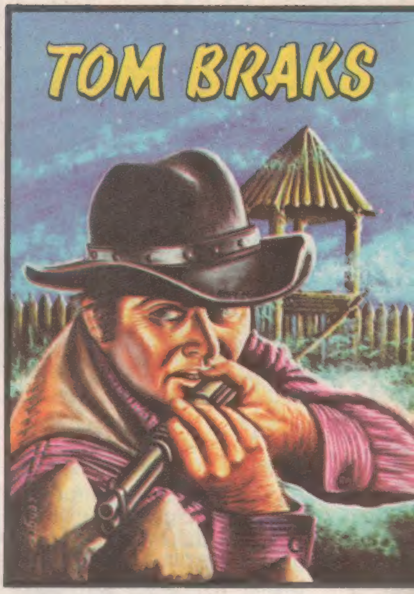

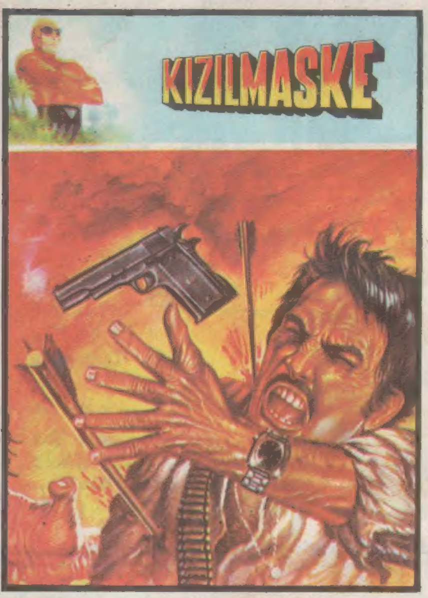

"TAY" ın diğer

UÇ SÜPER MECMUASINDA

Bu Hafta

* En güzel maceralar
* Heyecan dolu dakikalar

Sizleri bekliyor